plak-/lijmvlak - niet afknippen

1a

Artikel KM1608-01
KM1608-02

# Belangrijk!

## Voordat u verder gaat, eerst deze pagina goed lezen!

Voordat u begint met het printen van alle pagina's, print u eerst ALLEEN DEZE PAGINA.

Als u deze pagina heeft geprint, controleert u met behulp van een liniaal of het onderstaande vierkant exact 10 bij 10 cm is.

Zo niet, dan print u nogmaals alleen deze pagina, waarbij u controleert of u print op ware grootte (100%) en op het juiste papierformaat; A4 (210 x 297 mm).

Pas nadat u deze pagina heeft geprint en het vierkant exact 10 bij 10 cm is, print u met DEZELFDE INSTELLINGEN (ware grootte op A4 papier) de resterende pagina's.
Op één van de pagina's in het patroon is voor een laatste controle ook nog eenzelfde vierkant geplaatst.
Voordat u begint met het knippen en plakken van het patroon, controleert u ook nog of dit vierkant de juiste afmetingen heeft.

Zijn beide vierkanten excact 10 bij 10 cm, dan is het patroon juist geprint en kunt u beginnen met het knippen en plakken van het patroon.

Doet u voorgaande stappen niet, dan bestaat de kans dat het patroon qua maatvoering niet klopt.

A1

plak-/lijmvlak - niet afknippen

CONTROLE VLAK

10 cm

10 cm

Copyright © New Skool Media - KnipMode

plak-/lijmvlak - niet afknippen

1b

**Kijk voor de verwijzingen naar de paginanummers 28 t/m 34 op** www.knipmode.nl/nieuws/naaitips

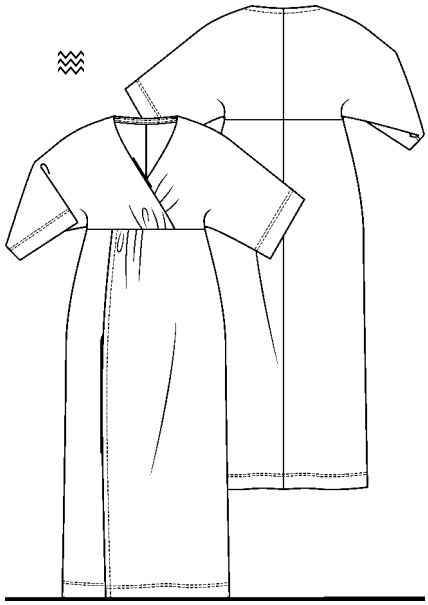

## 1 MAXI JURK ●●

Dit model kun je alleen maken van tricotstof.
Je kunt dit model maken in de maten 34 t/m 54.
Kijk voor de uitleg bij 'Hoe meet je de maten?' op pag. 28.
Van dit model is de achterlengte ± 144.5 cm.

### Dit heb je nodig

| 34 | 36 en 38 | 40 en 42 | 44 en 46 | 48 en 50 | 52 en 54 |
|---|---|---|---|---|---|
| Stof van 1.40 m breed | | | | | |
| 2.70 m | 2.75 m | 2.80 m | 2.90 m | 3.00 m | 3.10 m |

**Je hebt verder nodig:** naadband • eventueel een tweelingnaald.

### Zo maak je het papieren patroon

Knip de volgende patroondelen uit:

1 voorpand met mouw
2 achterpand met mouw
3 voorpand rok
4 achterpand rok

**Let op:** kijk voor de uitleg bij 'Aansluitlijnen' op pag. 29. De patroondelen 3 en 4 staan in twee delen op het patronenblad. Plak deze delen op de tekens 3 ✚ ■ en 4 ● ◘ aan elkaar.

A1

### Teken het volgende patroondeel zelf

| 34 | 36 | 38 | 40 | 42 | 44 |
|---|---|---|---|---|---|
| 6 achterhalsbies (1x knippen) | | | | | |
| 19.5x2 cm | 20.5x2 cm | 21x2 cm | 21.5x2 cm | 22x2 cm | 22.5x2 cm |

| 46 | 48 | 50 | 52 | 54 |
|---|---|---|---|---|
| 6 achterhalsbies (1x knippen) | | | | |
| 23x2 cm | 23.5x2 cm | 24.5x2 cm | 25x2 cm | 25.5x2 cm |

### Zo knip je de patroondelen uit de stof

Leg de patroondelen volgens het knipvoorbeeld op de stof. Kijk voor de uitleg bij 'Naden en zomen aantekenen' op pag. 30. Let op dat je linker- en rechterdelen knipt.

### Zo zet je het model in elkaar

Kijk voor de uitleg bij 'Naden in rekbare stoffen, afwerken en strijken' op pag. 31.

**Naadband**

1. Strijk het midden van het naadband aan de verkeerde kant over de patroonlijn van de schoudernaden A en de halsnaden B van het achterpand met mouw 2 .

**Achterpanden met mouw en achterhalsbies**

2. Naai de middenachternaden van de achterpanden met mouw 2 op elkaar.

**Alle patronen zijn zonder naden en zomen!**

B1

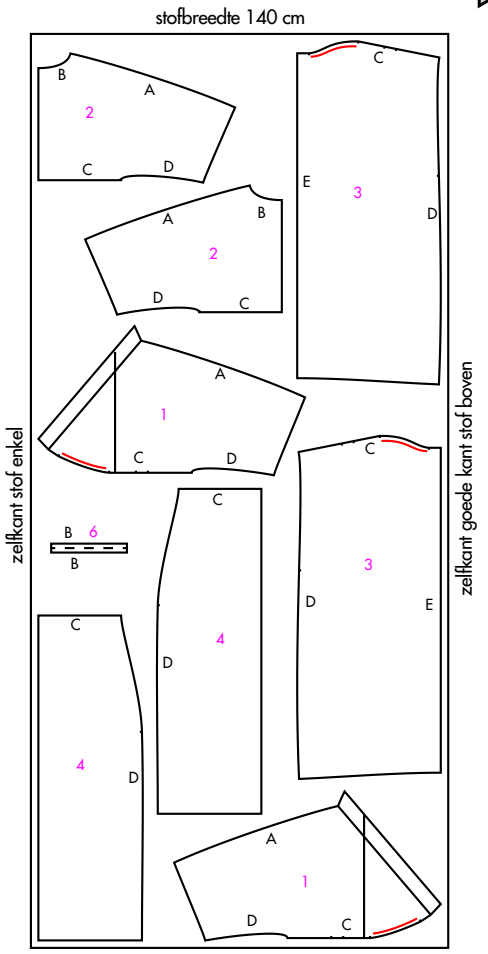


plak-/lijmvlak - niet afknippen

**TIP**
Zet eventueel de letters die in het knipvoorbeeld staan op de patroondelen.

Copyright © New Skool Media - KnipMode

1c

Leg voor het naaien de delen met de goede kanten op elkaar.
Werk de naden met een lock- of zigzagsteek af.
Strijk de naden na het naaien open en de figuurnaden plat.

3. Vouw de achterhalsbies 6 met de verkeerde kant op elkaar dubbel. Rijg de halsnaden B op elkaar.
4. Naai de halsnaden B van de achterhalsbies en het achterpand op elkaar. Geef tot 2 mm vóór het stiksel knipjes in de achterhalsnaad.
5. Vouw de achterhalsbies naar de verkeerde kant. Naai de vouwrand van de achterhalsbies op het achterpand vast.

Voorpanden

6. Zet de bovenspanning van de naaimachine iets losser en de steekgrootte iets groter. Laat aan het begin en einde een stuk draad loshangen. Naai tussen de tekens een rimpeldraad 3 mm boven en onder de patroonlijn C van het voorpand met mouw 1.
7. Schuif de stof over de draden op tot een breedte van 9 cm. Zorg dat de rimpels gelijkmatig verdeeld zijn.
8. Vouw het beleg aan de voorrand van het voorpand naar de verkeerde kant. Rijg het beleg aan de onderrand van het voorpand op de naad C vast.

B1

9. Leg de voorpanden met de goede kanten naar boven. Leg het rechter-voorpand op het linker-voorpand met de middenvoorlijnen op elkaar. Rijg de onderranden C op elkaar.

Panden

10. Leg het voorpand met mouw en het achterpand met mouw op elkaar. Vouw het beleg van het voorpand naar de goede kant op het achterpand. Naai de schoudernaden en aansluitend de bovenmouwnaden A van de panden op elkaar. Vouw het beleg naar de verkeerde kant.
11. Naai de mouwnaden en aansluitend de zijnaden D van de panden op elkaar.

Panden rok

12. Naai de middenachternaden van de achterpanden rok 4 op elkaar.
13. Kijk voor de uitleg bij 'Zichtbare zoom' op pag. 34. Naai een zoom van 1 cm breed in de voorrand E van de voorpand rok 3.
14. Zet de bovenspanning van de naaimachine iets losser en de steekgrootte iets groter. Laat aan het begin en einde een stuk draad loshangen. Naai tussen de tekens een rimpeldraad 3 mm boven en onder de patroonlijn C van de voorpand rok.
15. Schuif de stof over de draden op tot een breedte van 9 cm. Zorg dat de rimpels gelijkmatig verdeeld zijn.
16. Leg de voorpanden rok met de goede kanten naar boven. Leg de linker-voorpand rok op de rechter-voorpand rok met de tekens op elkaar. Rijg de bovenranden C op elkaar.
17. Naai de zijnaden D van de panden rok op elkaar.
18. Naai de dwarsnaden C van de panden rok en de panden op elkaar.

Afwerking

19. Kijk voor de uitleg bij 'Zoom met een tweelingnaald' op pag. 34. Naai met een dubbel stiksel of de tweelingnaald een zoom van 3 cm breed in de onderrand van de mouwen en een zoom van 2 cm breed in de onderrand van de jurk.

**Kijk voor de extra uitleg over 'Naden afwerken'**
op www.knipmode.nl/nieuws/naaitips

C1

plak-/lijmvlak - niet afknippen

Copyright © New Skool Media - KnipMode

1d

# 2 TUNIEK ●●

Dit model kun je alleen maken van tricotstof.

Je kunt dit model maken in de maten 34 t/m 54.

Kijk voor de uitleg bij 'Hoe meet je de maten?' op pag. 28.

Van dit model is de achterlengte ± 95.5 cm.

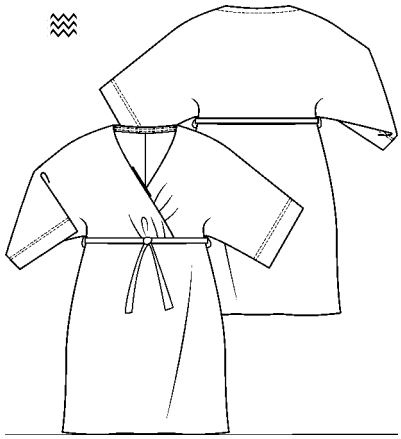

## Dit heb je nodig

| 34 | 36 en 38 | 40 en 42 | 44 en 46 | 48 en 50 | 52 en 54 |
|---|---|---|---|---|---|
| Stof van 1.40 m breed met een zelfkant in zigzagvorm | | | | | |
| 2.05 m | 2.15 m | 2.25 m | 2.35 m | 2.50 m | 2.65 m |

Je hebt verder nodig: naadband • eventueel een tweelingnaald.

## Zo maak je het papieren patroon

Knip de volgende patroondelen uit:

1 voorpand met mouw

2 achterpand met mouw

5 voorpand en achterpand rok

Let op: kijk voor de uitleg bij 'Spiegelen' op pag. 29. Maak van het patroondeel 5 een heel patroondeel.

**Alle patronen zijn zonder naden en zomen!**

## Teken het volgende patroondeel zelf

| 34 | 36 | 38 | 40 | 42 | 44 |
|---|---|---|---|---|---|
| 6 achterhalsbies (1x knippen) | | | | | |
| 19.5x2 cm | 20.5x2 cm | 21x2 cm | 21.5x2 cm | 22x2 cm | 22.5x2 cm |

| 46 | 48 | 50 | 52 | 54 |
|---|---|---|---|---|
| 6 achterhalsbies (1x knippen) | | | | |
| 23x2 cm | 23.5x2 cm | 24.5x2 cm | 25x2 cm | 25.5x2 cm |

C1

## Zo knip je de patroondelen uit de stof

Leg de patroondelen volgens het knipvoorbeeld op de stof. Kijk voor de uitleg bij 'Naden en zomen aantekenen' op pag. 30. Let op dat je linker- en rechterdelen knipt. Leg de onderrand van de patroondelen 5 tegen de zelfkant en knip de onderrand zonder zoom.

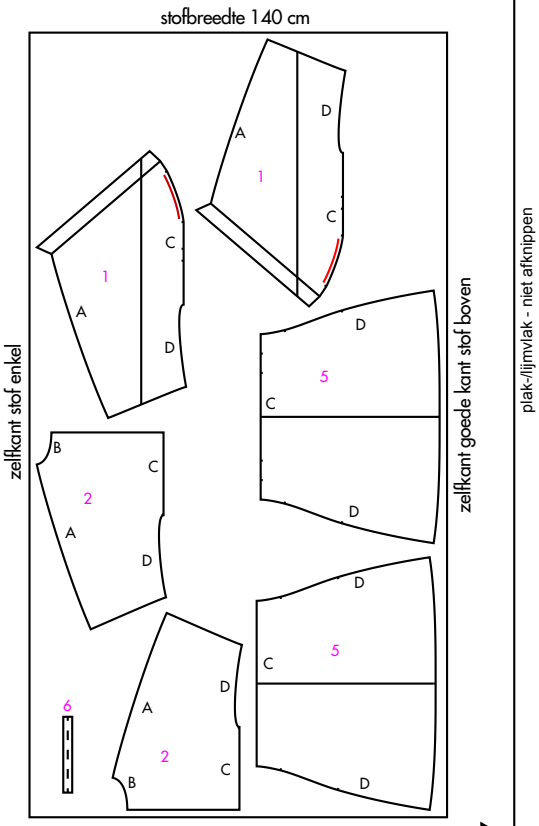


D1

**TIP**
Zet eventueel de letters die in het knipvoorbeeld staan op de patroondelen.

## Zo zet je het model in elkaar

Kijk voor de uitleg bij 'Naden in rekbare stoffen, afwerken en strijken' op pag. 31.

Naadband

1. Strijk het midden van het naadband aan de verkeerde kant over de patroonlijn van de schoudernaden A en de halsnaden B van het achterpand met mouw 2.

Achterpanden met mouw en achterhalsbies

2. Naai de middenachternaden van de achterpanden met mouw 2 op elkaar.
3. Vouw de achterhalsbies 6 met de verkeerde kant op elkaar dubbel. Rijg de halsnaden B op elkaar.
4. Naai de halsnaden B van de achterhalsbies en het achterpand op elkaar. Geef tot 2 mm vóór het stiksel knipjes in de achterhalsnaad.
5. Vouw de achterhalsbies naar de verkeerde kant. Naai de vouwrand van de achterhalsbies op het achterpand vast.

Voorpanden

6. Zet de bovenspanning van de naaimachine iets losser en de steekgrootte iets groter. Laat aan het begin en einde een stuk draad loshangen. Naai tussen de tekens een rimpeldraad 3 mm boven en onder de patroonlijn C van het voorpand met mouw 1.
7. Schuif de stof over de draden op tot een breedte van 9 cm. Zorg dat de rimpels gelijkmatig verdeeld zijn.

plak-/lijmvlak - niet afknippen

Copyright © New Skool Media - KnipMode

1e

8. Vouw het beleg aan de voorrand van het voorpand naar de verkeerde kant. Rijg het beleg aan de onderrand van het voorpand op de naad C vast.
9. Leg de voorpanden met de goede kanten naar boven. Leg het rechter-voorpand op het linker-voorpand met de middenvoorlijnen op elkaar. Rijg de onderranden C op elkaar.

Panden

10. Leg het voorpand met mouw en het achterpand met mouw op elkaar. Vouw het beleg van het voorpand naar de goede kant op het achterpand. Naai de schoudernaden en aansluitend de bovenmouwnaden A van de panden op elkaar. Vouw het beleg naar de verkeerde kant.
11. Naai de mouwnaden en aansluitend de zijnaden D van de panden op elkaar.

Panden rok

12. Naai de zijnaden D van de panden rok op elkaar.
13. Naai de dwarsnaden C van de panden rok en de panden op elkaar.

Afwerking

14. Kijk voor de uitleg bij 'Zoom met een tweelingnaald' op pag. 34. Naai met een dubbel stiksel of de tweelingnaald een zoom van 2 cm breed in de onderrand van de mouwen.

E1

plak-/lijmvlak - niet afknippen

D1

Copyright © New Skool Media - KnipMode

plak-/lijmvlak - niet afknippen

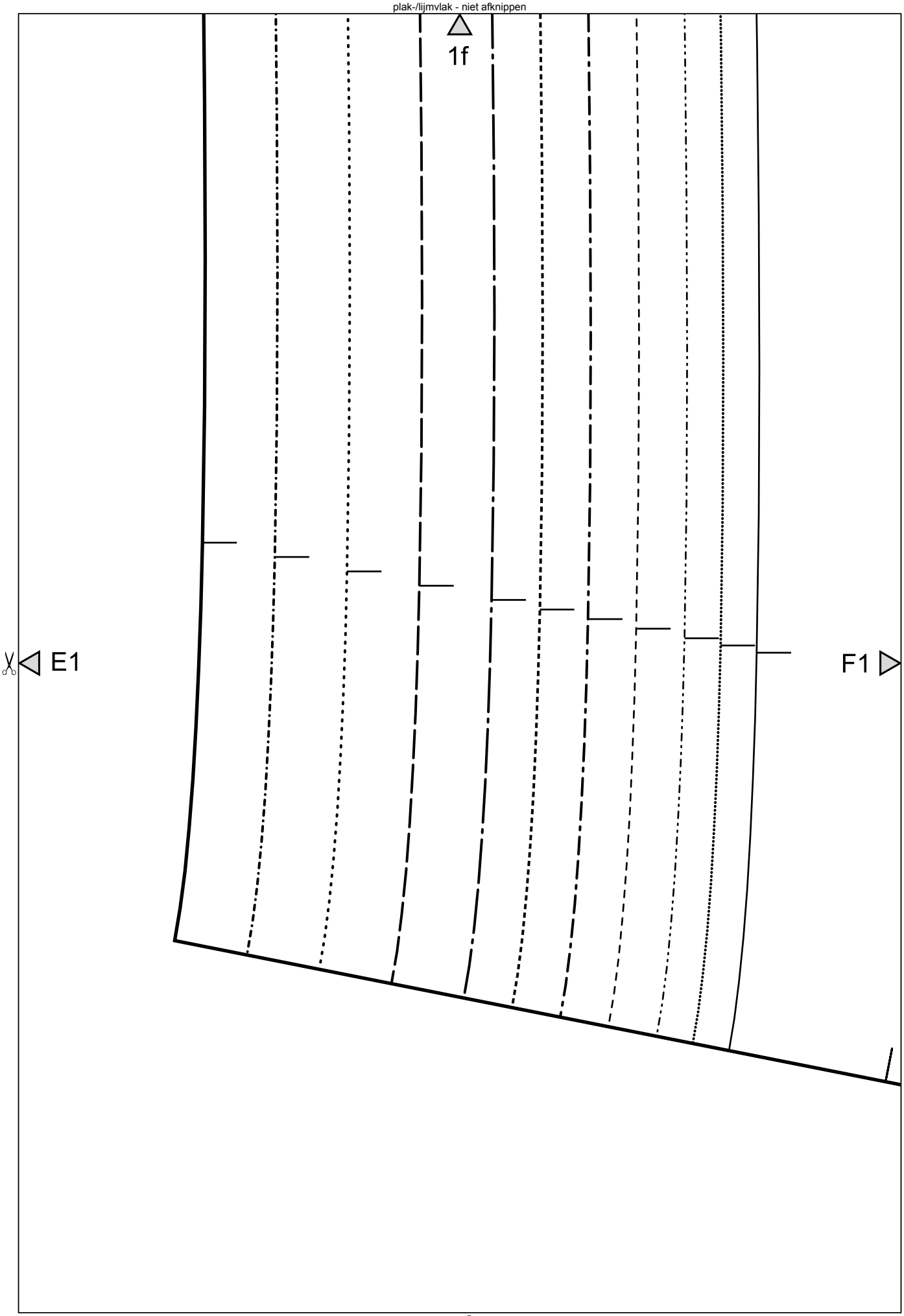


plak-/lijmvlak - niet afknippen

Copyright © New Skool Media - KnipMode

plak-/lijmvlak - niet afknippen

1g

F1

G1

plak-/lijmvlak - niet afknippen

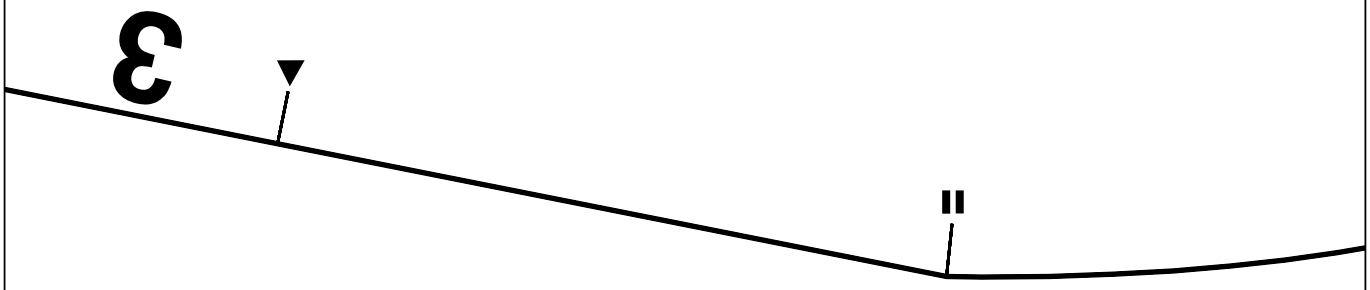

Copyright © New Skool Media - KnipMode

plak-/lijmvlak - niet afknippen

1h

G1

RIMPELEN 3

plak-/lijmvlak - niet afknippen

Copyright © New Skool Media - KnipMode

plak-/lijmvlak - niet afknippen

2a

54

52

50

48

46

44

42

40

38

36

34

A2

plak-/lijmvlak - niet afknippen

1

1a

Copyright © New Skool Media - KnipMode

plak-/lijmvlak - niet afknippen

2b

A2

B2

plak-/lijmvlak - niet afknippen

1b

Copyright © New Skool Media - KnipMode

plak-/lijmvlak - niet afknippen

2c

B2

C2

plak-/lijmvlak - niet afknippen

1c

Copyright © New Skool Media - KnipMode

plak-/lijmvlak - niet afknippen

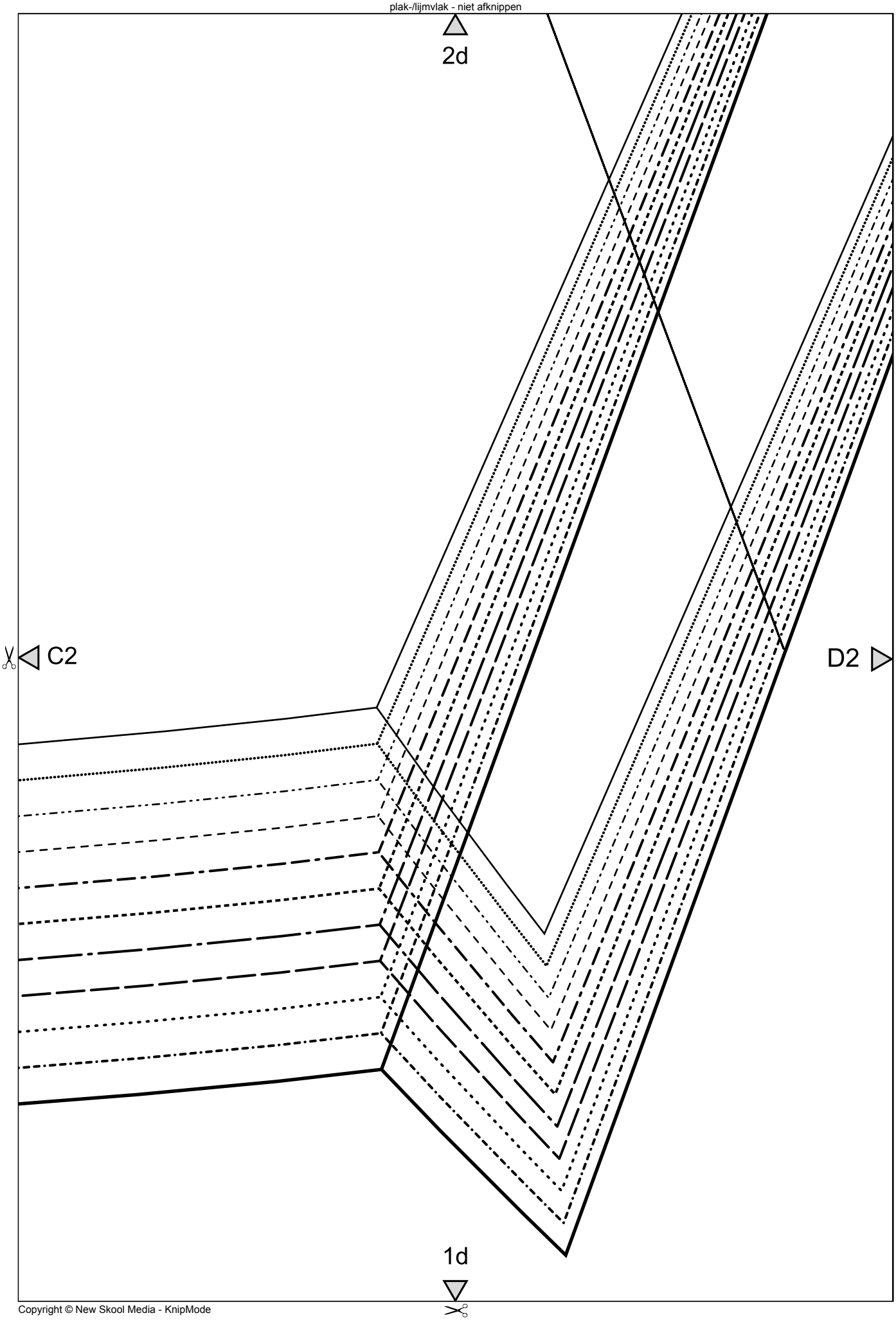


plak-/lijmvlak - niet afknippen

Copyright © New Skool Media - KnipMode

plak-/lijmvlak - niet afknippen

2e

D2

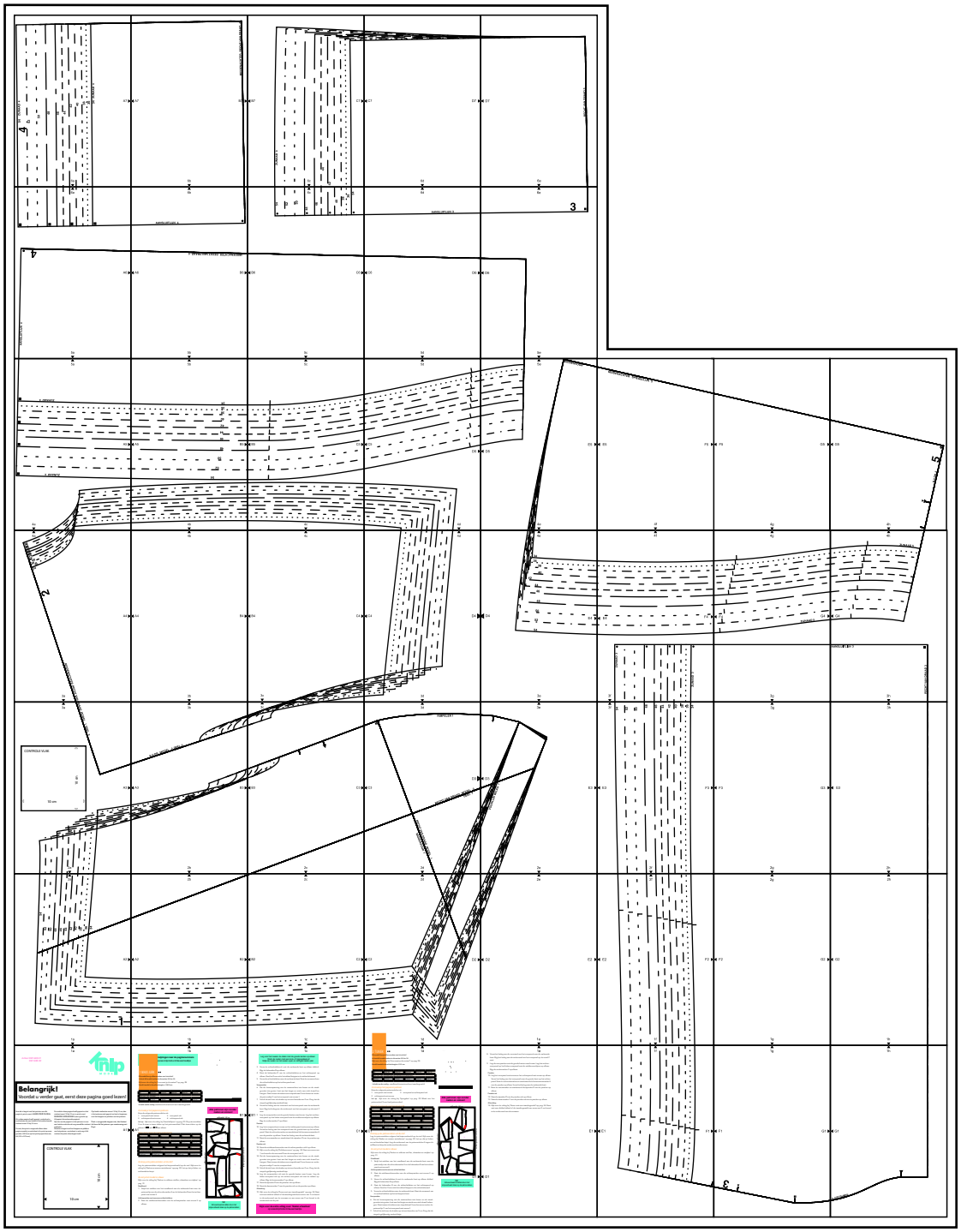


E2

plak-/lijmvlak - niet afknippen

1e

Copyright © New Skool Media - KnipMode

plak-/lijmvlak - niet afknippen

2f

E2

F2

1f

plak-/lijmvlak - niet afknippen

Copyright © New Skool Media - KnipMode

plak-/lijmvlak - niet afknippen

2g

F2

G2

plak-/lijmvlak - niet afknippen

1g

Copyright © New Skool Media - KnipMode

plak-/lijmvlak - niet afknippen

2h

G2

1h

plak-/lijmvlak - niet afknippen

Copyright © New Skool Media - KnipMode

plak-/lijmvlak - niet afknippen

3a

RECHT VAN DRAAD MODEL 1 DEEL 2

CONTROLE VLAK

10 cm

10 cm

A3

plak-/lijmvlak - niet afknippen

2a

Copyright © New Skool Media - KnipMode

plak-/lijmvlak - niet afknippen

3b

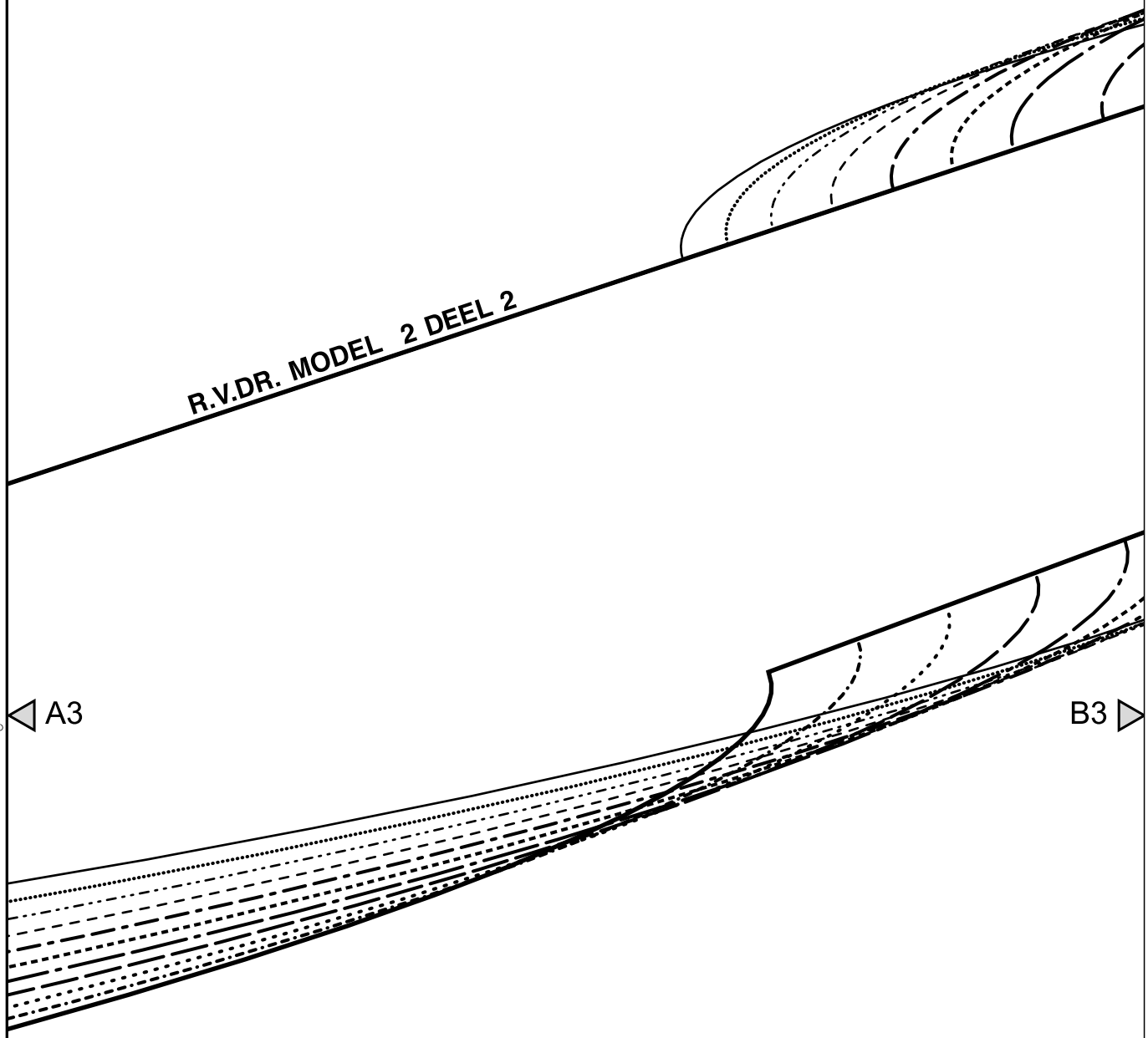


plak-/lijmvlak - niet afknippen

2b

Copyright © New Skool Media - KnipMode

plak-/lijmvlak - niet afknippen

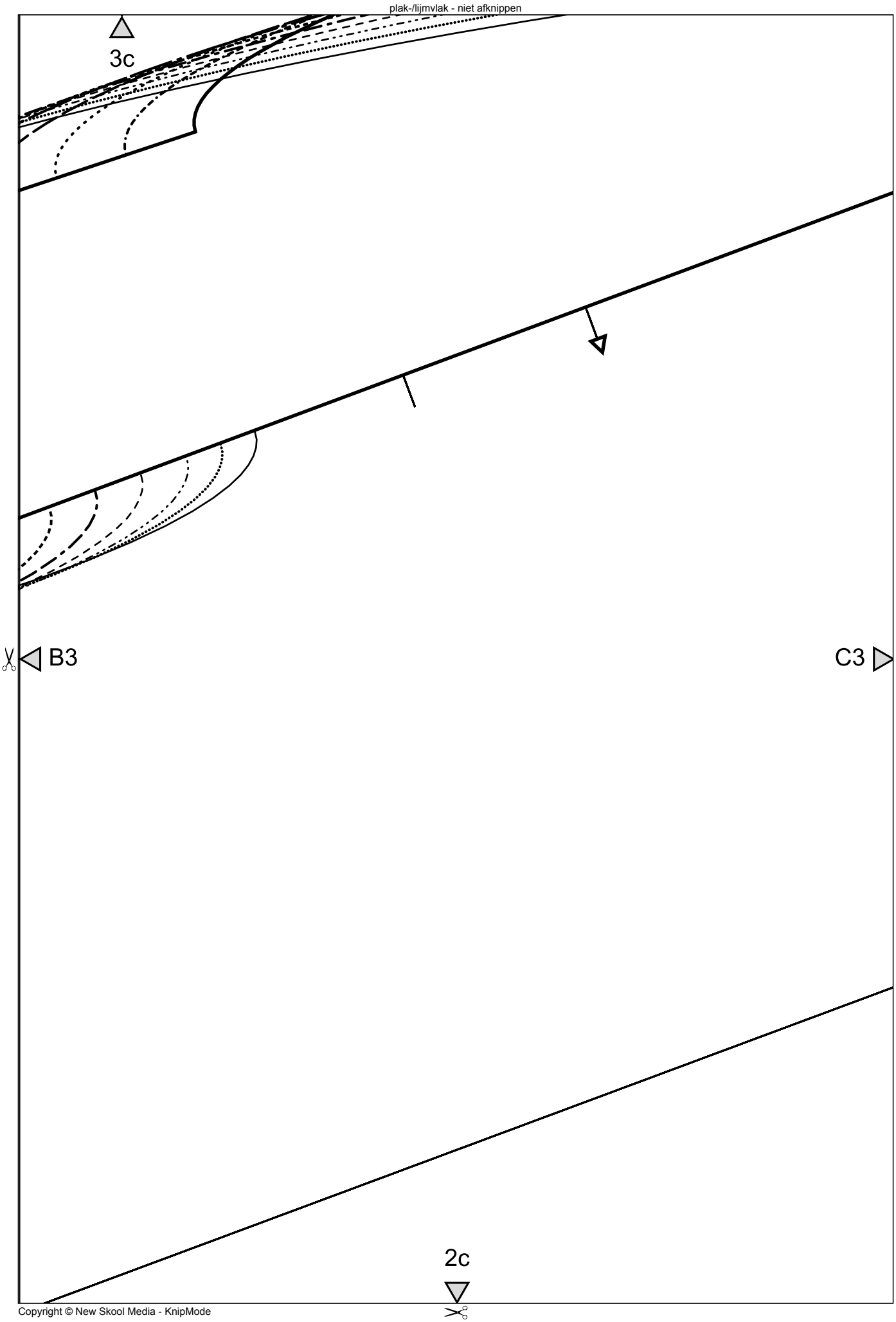


plak-/lijmvlak - niet afknippen

Copyright © New Skool Media - KnipMode

plak-/lijmvlak - niet afknippen

3d

RIMPELEN 1

D3

C3

plak-/lijmvlak - niet afknippen

RECHT VAN DRAAD MODEL 2
DEEL 1

RECHT VAN DRAAD MODEL 1
MIDDENVOOR 1

2d

Copyright © New Skool Media - KnipMode

plak-/lijmvlak - niet afknippen

3e

D3

VOUWLIJN BELEG 1

E3

plak-/lijmvlak - niet afknippen

2e

Copyright © New Skool Media - KnipMode

plak-/lijmvlak - niet afknippen

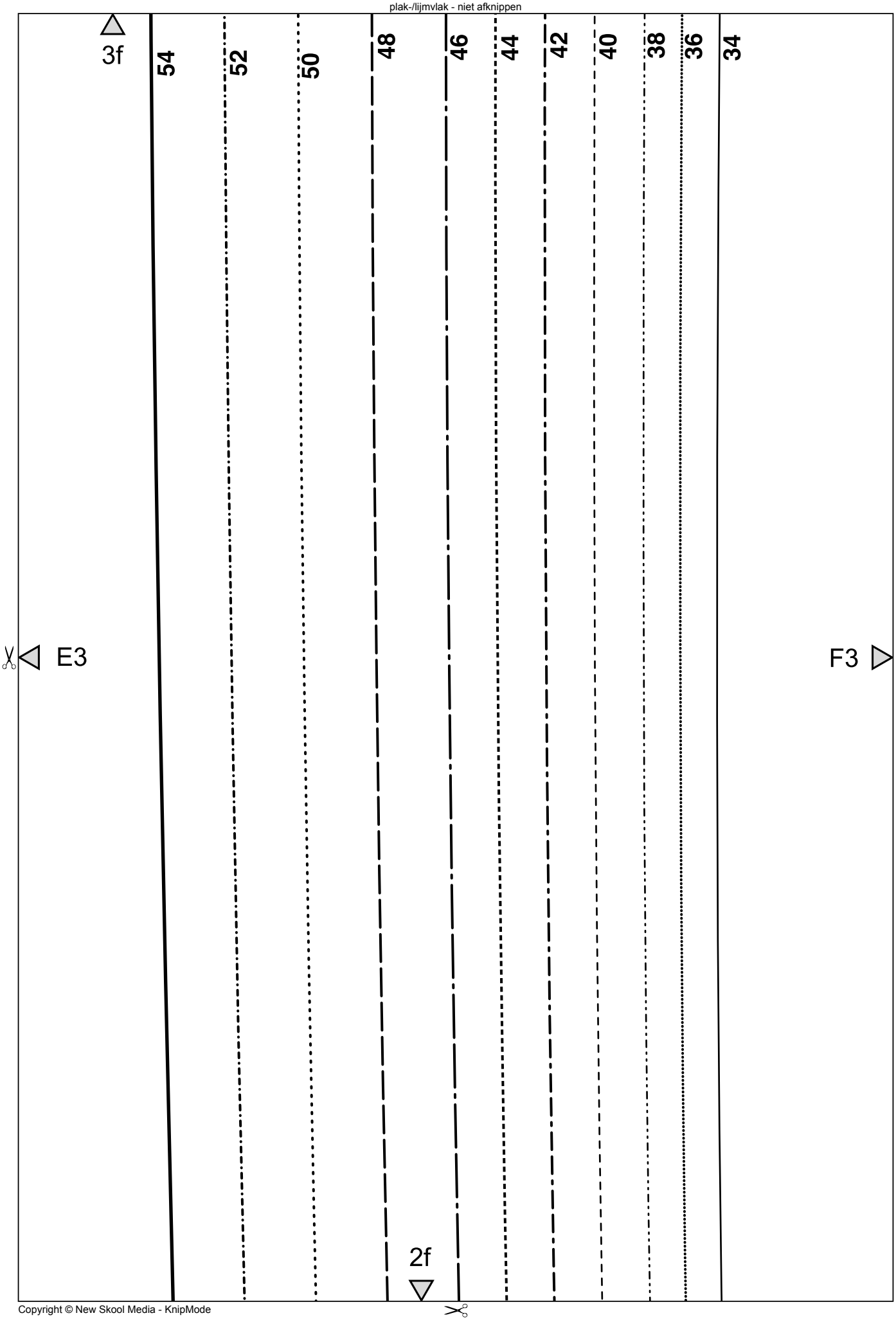


plak-/lijmvlak - niet afknippen

Copyright © New Skool Media - KnipMode

plak-/lijmvlak - niet afknippen

3g

F3

G3

plak-/lijmvlak - niet afknippen

2g

Copyright © New Skool Media - KnipMode

plak-/lijmvlak - niet afknippen

3h

G3

2h

plak-/lijmvlak - niet afknippen

Copyright © New Skool Media - KnipMode

plak-/lijmvlak - niet afknippen

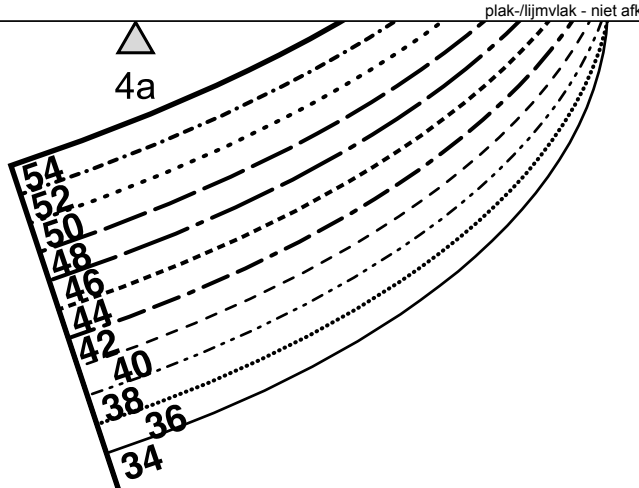


2

MIDDENACHTER

3a

A4

plak-/lijmvlak - niet afknippen

Copyright © New Skool Media - KnipMode

plak-/lijmvlak - niet afknippen

4b

A4

B4

plak-/lijmvlak - niet afknippen

3b

Copyright © New Skool Media - KnipMode

plak-/lijmvlak - niet afknippen

4c

B4

C4

plak-/lijmvlak - niet afknippen

3c

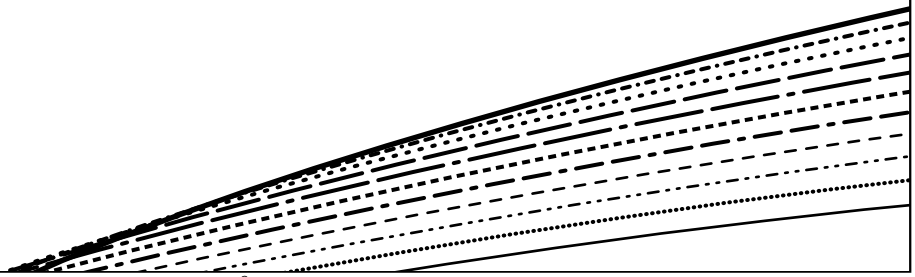

Copyright © New Skool Media - KnipMode

plak-/lijmvlak - niet afknippen

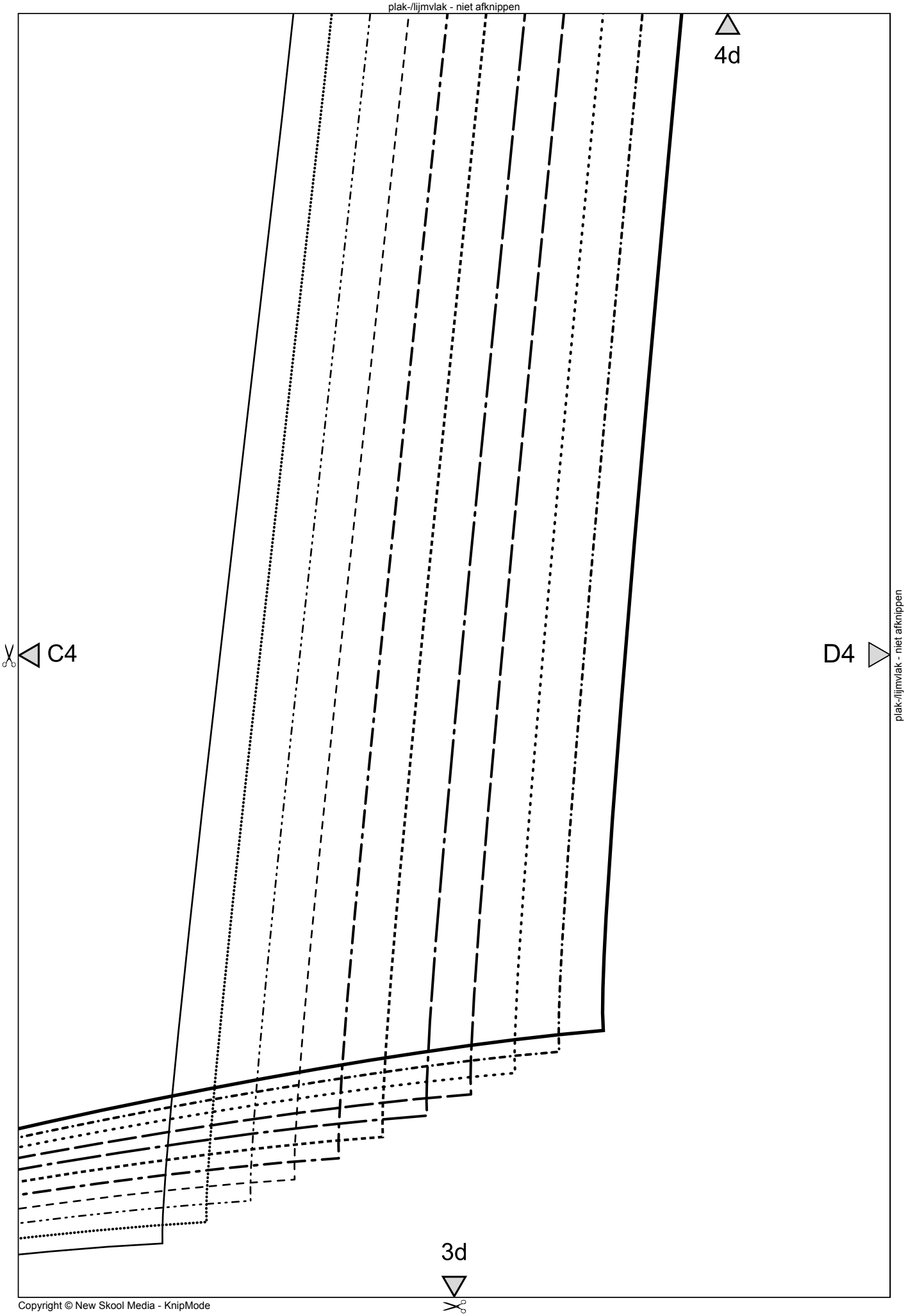


plak-/lijmvlak - niet afknippen

Copyright © New Skool Media - KnipMode

plak-/lijmvlak - niet afknippen

4e

34

36

38

40

42

44

46

48

50

52

54

D4

E4

plak-/lijmvlak - niet afknippen

3e

Copyright © New Skool Media - KnipMode

plak-/lijmvlak - niet afknippen

4f

E4

F4

plak-/lijmvlak - niet afknippen

ZIJNAAD 3

ZIJNAAD 3

3f

Copyright © New Skool Media - KnipMode

plak-/lijmvlak - niet afknippen

4g

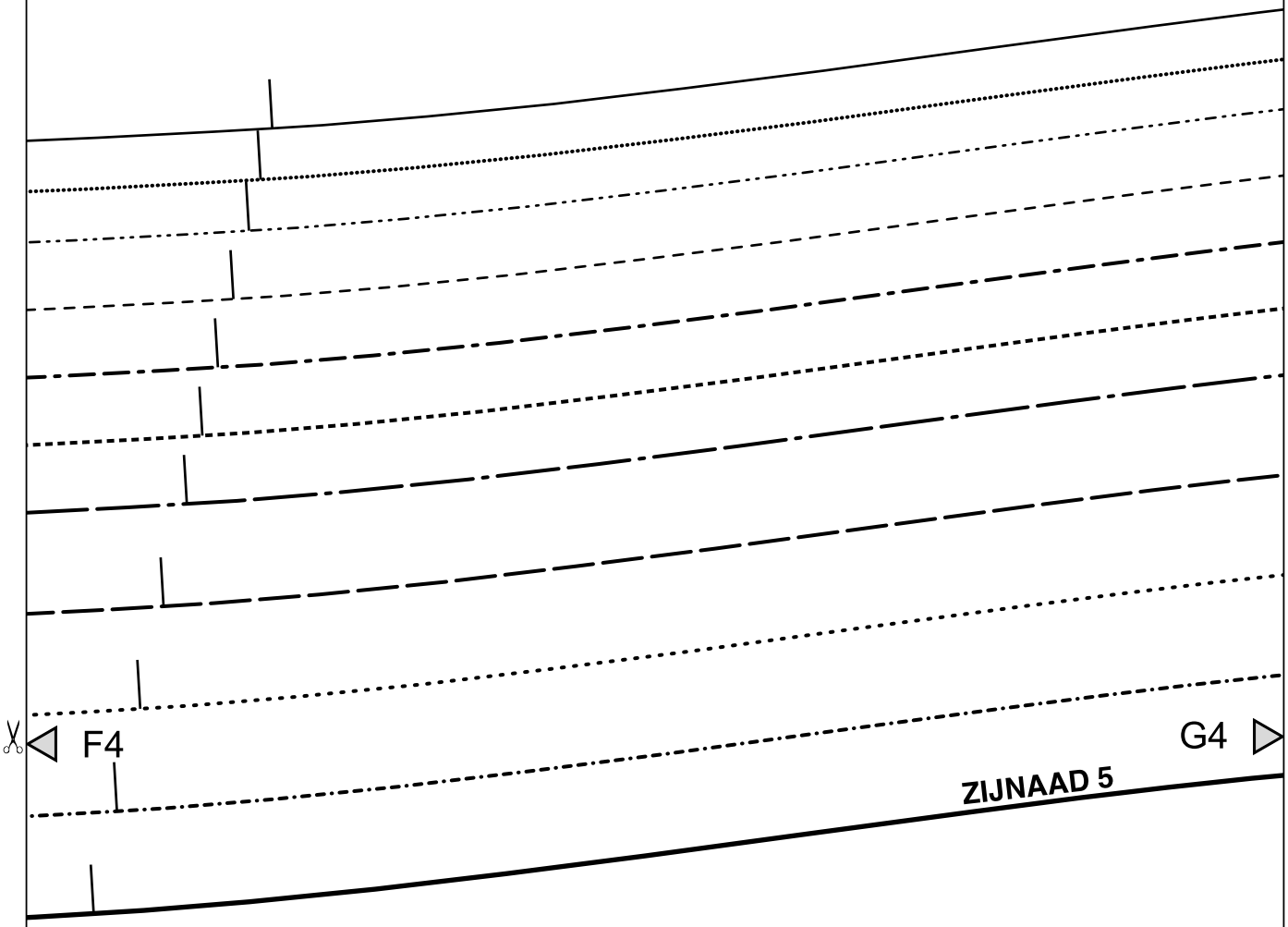


plak-/lijmvlak - niet afknippen

3g

Copyright © New Skool Media - KnipMode

plak-/lijmvlak - niet afknippen

4h

ZIJNAAD 5

G4

AANSLUITLIJN 3

RECHT VAN DRAAD 3

3h

plak-/lijmvlak - niet afknippen

Copyright © New Skool Media - KnipMode

plak-/lijmvlak - niet afknippen




plak-/lijmvlak - niet afknippen

Copyright © New Skool Media - KnipMode

plak-/lijmvlak - niet afknippen

5b

34

36

38

40

42

44

46

A5

B5

48

50

52

54

4b

plak-/lijmvlak - niet afknippen

Copyright © New Skool Media - KnipMode

plak-/lijmvlak - niet afknippen

5c

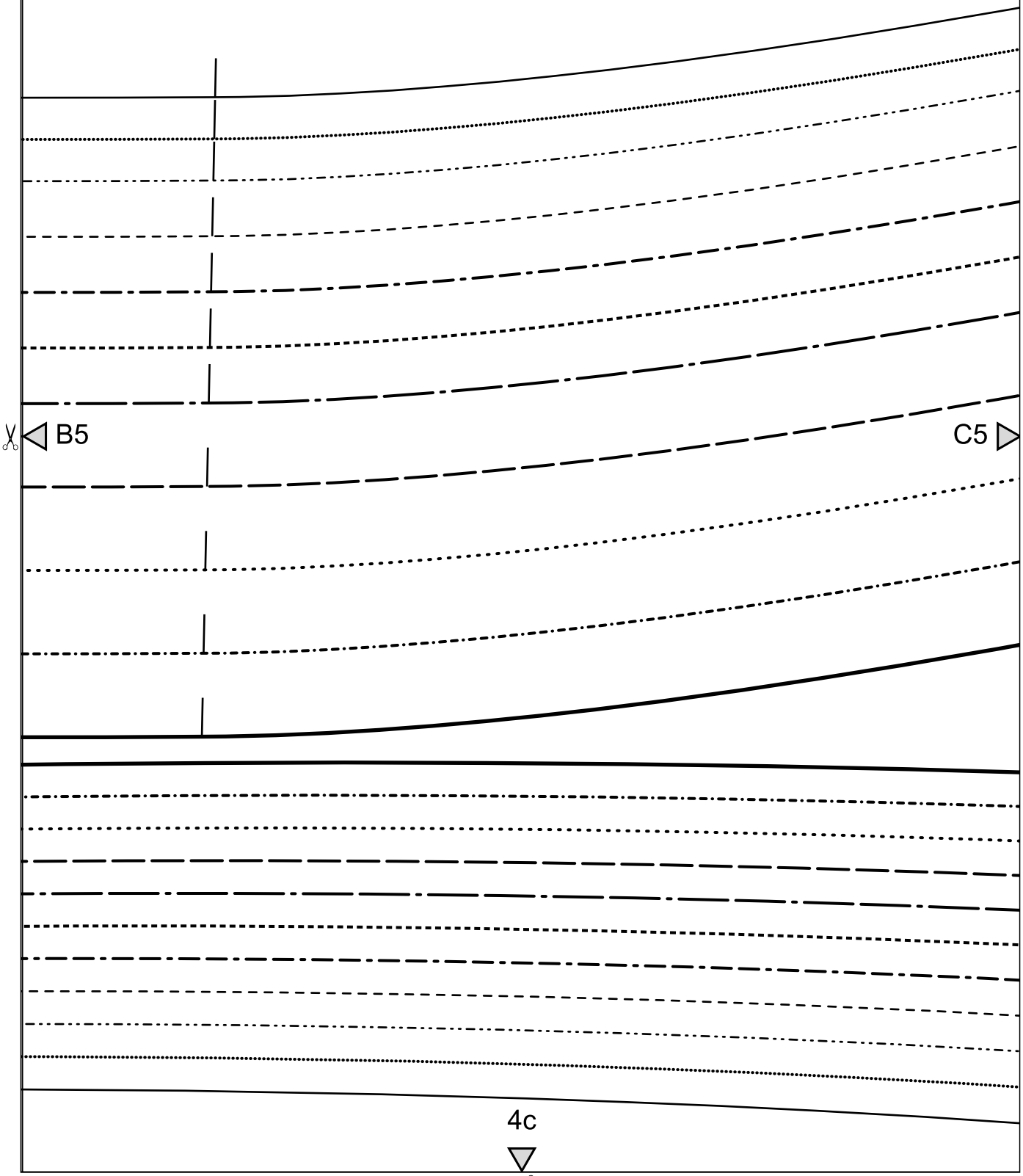


plak-/lijmvlak - niet afknippen

4c

Copyright © New Skool Media - KnipMode

plak-/lijmvlak - niet afknippen

5d

C5

D5

plak-/lijmvlak - niet afknippen

4d

Copyright © New Skool Media - KnipMode

plak-/lijmvlak - niet afknippen

5e

MIDDENVOOR

D5

E5

plak-/lijmvlak - niet afknippen

4e

Copyright © New Skool Media - KnipMode

plak-/lijmvlak - niet afknippen

MIDDENACHTER SPIEGELLIJN 5

E5

F5

plak-/lijmvlak - niet afknippen

4f

Copyright © New Skool Media - KnipMode

plak-/lijmvlak - niet afknippen

F5

G5

plak-/lijmvlak - niet afknippen

4g

Copyright © New Skool Media - KnipMode

plak-/lijmvlak - niet afknippen

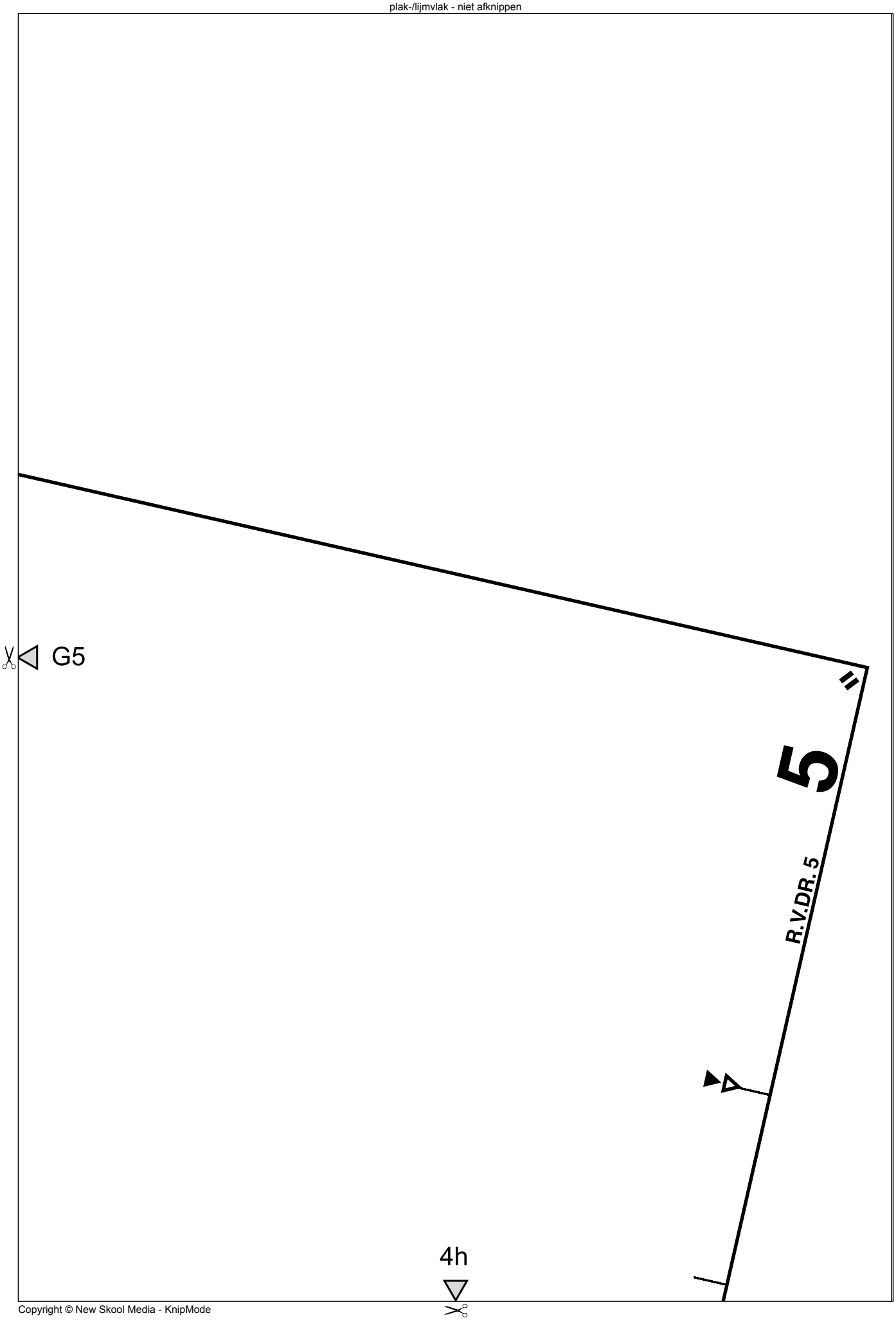


plak-/lijmvlak - niet afknippen

Copyright © New Skool Media - KnipMode

plak-/lijmvlak - niet afknippen

6a

4

A6

plak-/lijmvlak - niet afknippen

AANSLUITLIJN 4

5a

Copyright © New Skool Media - KnipMode

plak-/lijmvlak - niet afknippen

6b

**AANSLUITLIJN 4**

**MIDDENACHTER RECHT VAN DRAAD 4**

A6

B6

plak-/lijmvlak - niet afknippen

5b

Copyright © New Skool Media - KnipMode

plak-/lijmvlak - niet afknippen

6c

54 52 50 48 46 40 38 36 34

B6

C6

plak-/lijmvlak - niet afknippen

5c

Copyright © New Skool Media - KnipMode

plak-/lijmvlak - niet afknippen

6d

**AANSLUITLIJN 3**

C6

D6

plak-/lijmvlak - niet afknippen

5d

Copyright © New Skool Media - KnipMode

plak-/lijmvlak - niet afknippen

6e

3 .

D6

5e

plak-/lijmvlak - niet afknippen

Copyright © New Skool Media - KnipMode

plak-/lijmvlak - niet afknippen

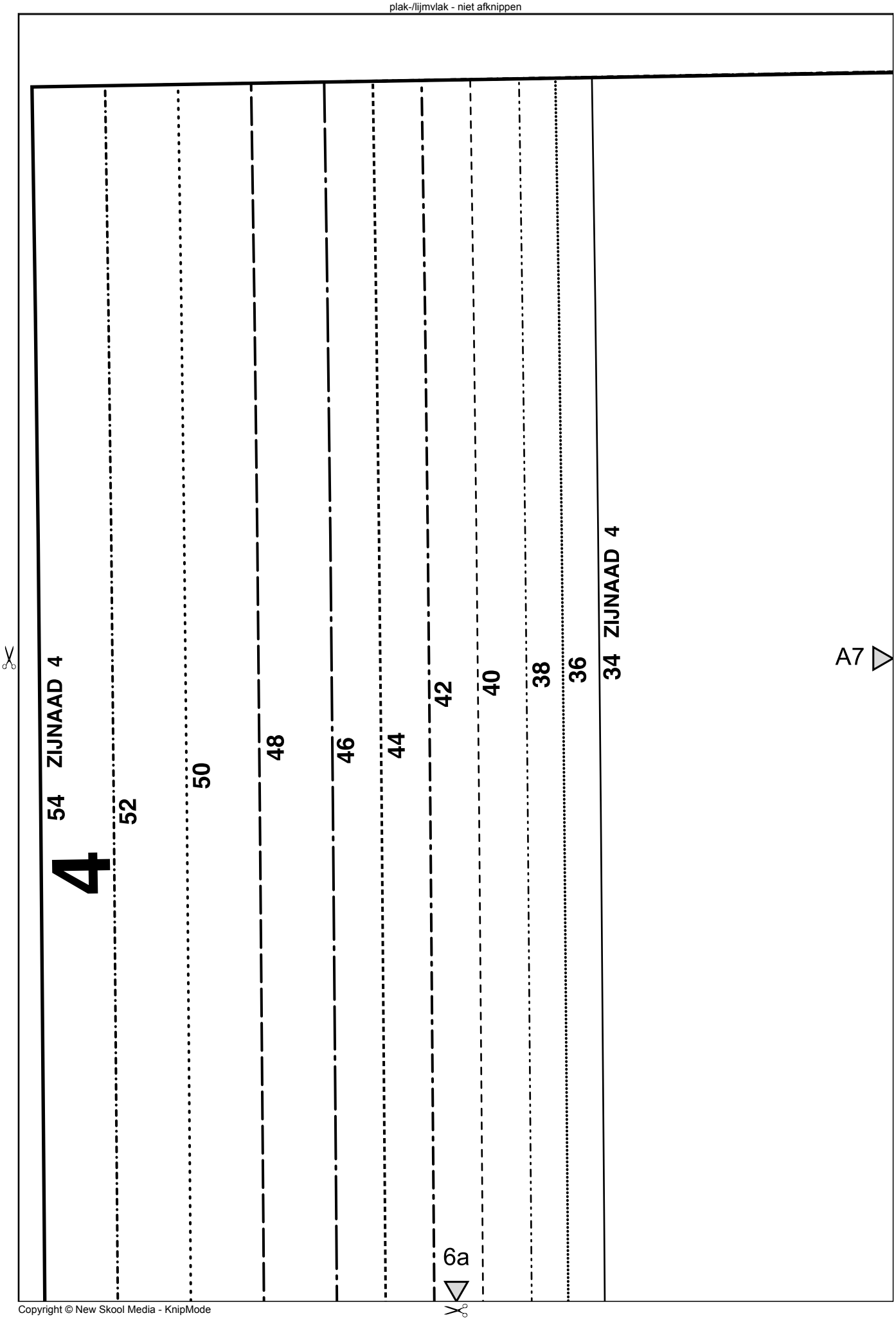


plak-/lijmvlak - niet afknippen

Copyright © New Skool Media - KnipMode

plak-/lijmvlak - niet afknippen

MIDDENACHTER RECHT VAN DRAAD 4

A7

B7

plak-/lijmvlak - niet afknippen

6b

Copyright © New Skool Media - KnipMode

plak-/lijmvlak - niet afknippen

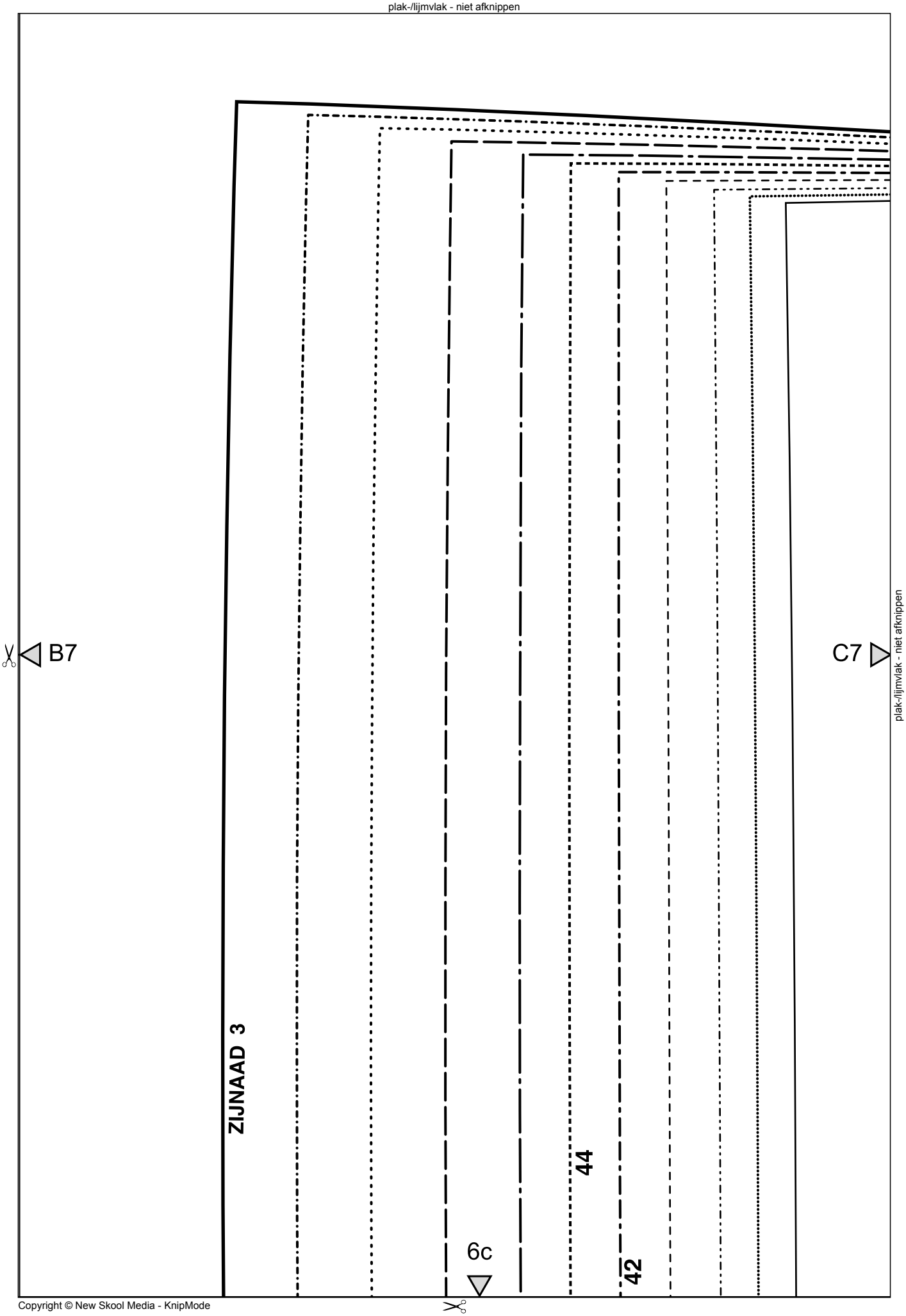


plak-/lijmvlak - niet afknippen

Copyright © New Skool Media - KnipMode

plak-/lijmvlak - niet afknippen

C7

D7

plak-/lijmvlak - niet afknippen

6d

Copyright © New Skool Media - KnipMode

plak-/lijmvlak - niet afknippen

D7

RECHT VAN DRAAD 3

plak-/lijmvlak - niet afknippen

6e

Copyright © New Skool Media - KnipMode